Lac Chapleau

La Minerve
MRC des Laurentides

Fosse ◐ **56,7 m**
46.22445 -74.94429
46°13'28.0" N 74°56'39.4" O

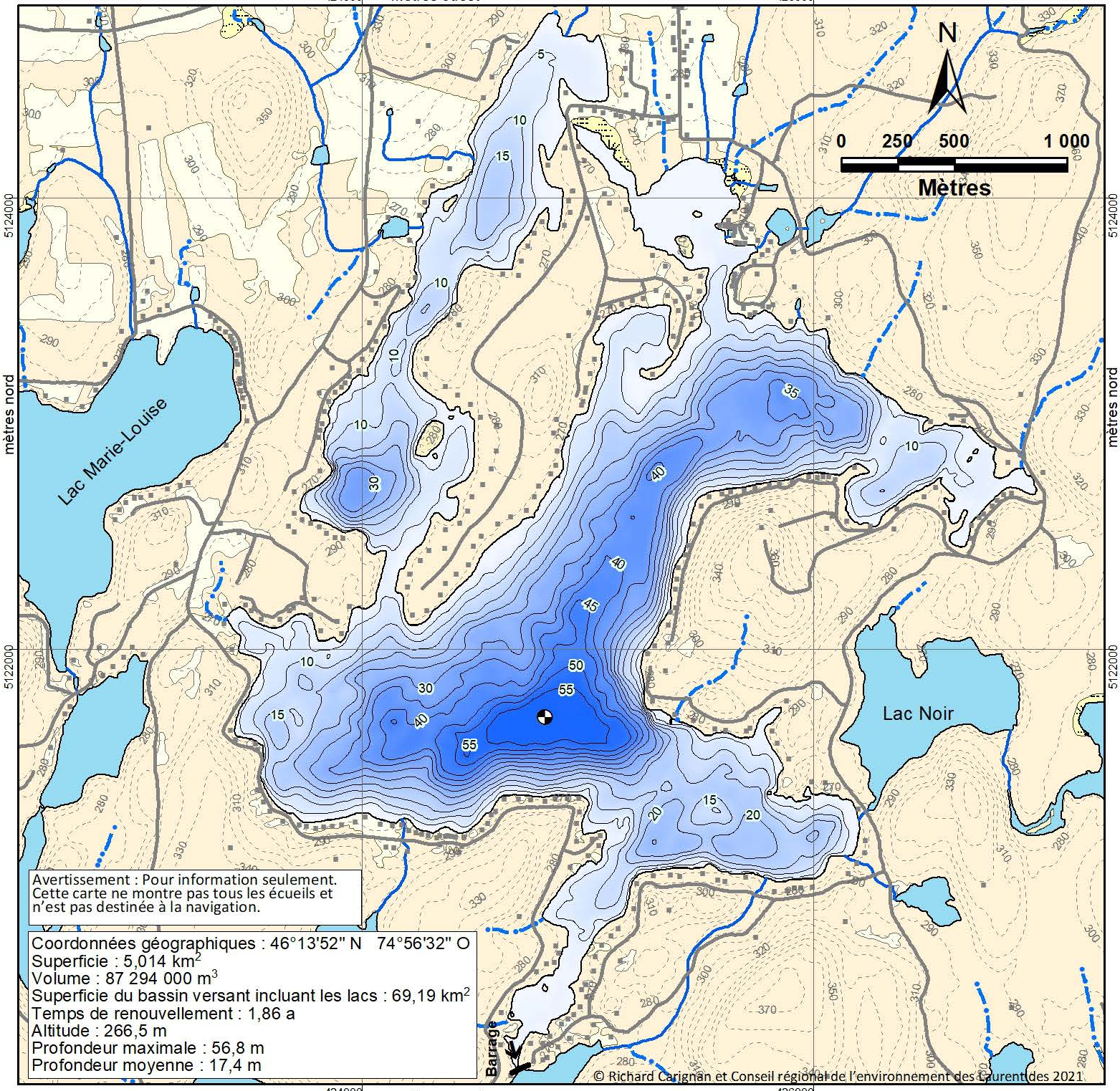

Légende

- Bâtiment
- Isobathe 5 m
- Chemin
- Ruisseau intermittent
- Ruisseau permanent
- Contour altimétrique
- Lac
- Milieu humide
- Milieu ouvert
- Forêt

CRE Laurentides
Votre réseau environnemental

BDTQ 1:20 000 (1998-2002)
Réseau routier et bâtiments : Adresses Québec (2020)
Bassin versant : Selon la topométrie LiDAR de Forêt ouverte
Levés bathymétriques réalisés du 11 au 15 août 2014 par :
Éloïse Boileau (Université de Montréal)
Philippe Tremblay (CRE Laurentides)
Correction GNSS différentielle OmniStar VBS
Projection : NAD83 CSRS MTM 9
Cartographie : Richard Carignan