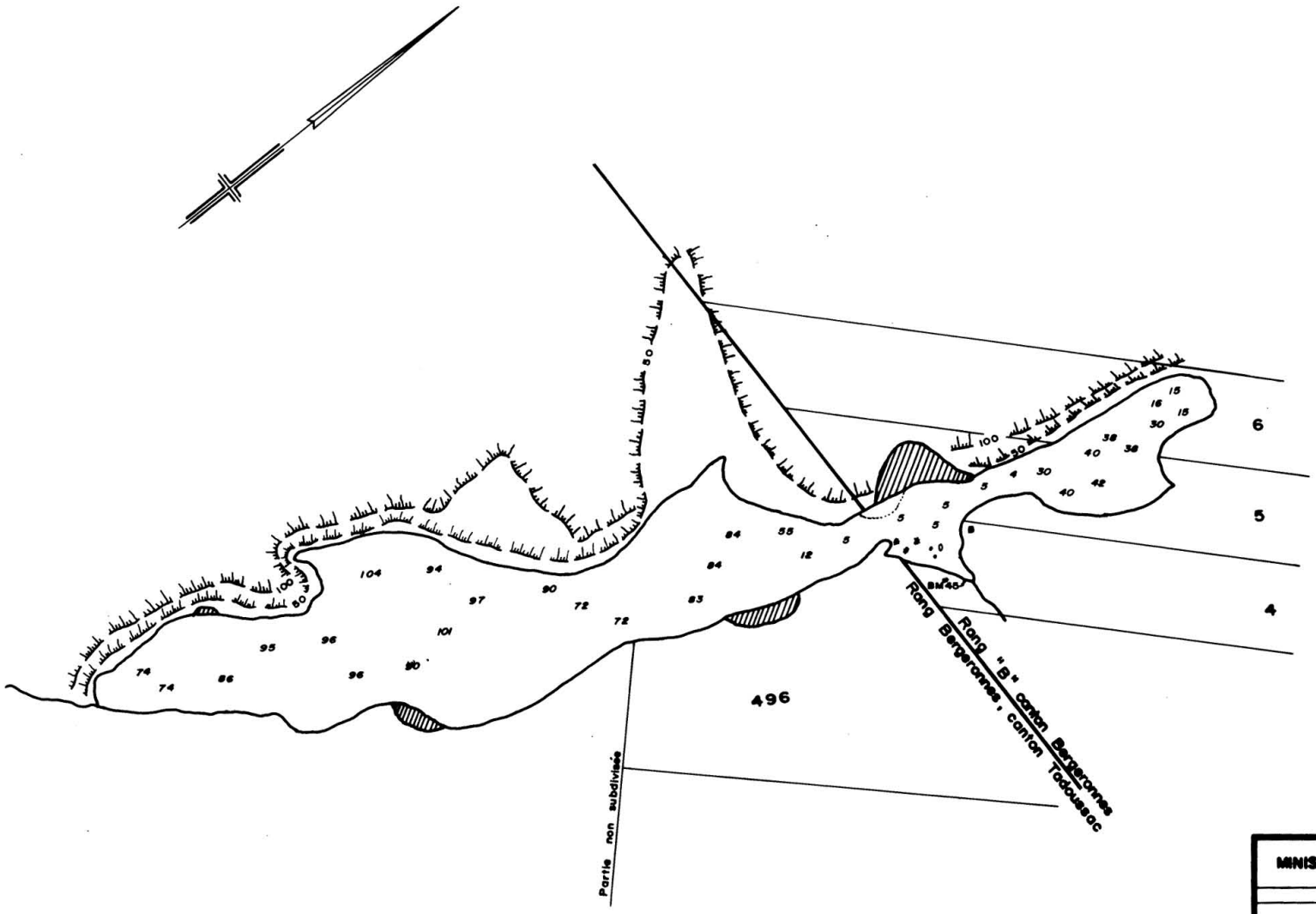

LÉGENDE

BARRAGE
CAP DE ROC
CHALET
CHEMIN
CONTOURS DU LAC
DÉBARCADÈRE
DIVISION DE CANTONS
DIVISION DE LOTS
HERBE MARINE
ILE
JETÉE
LIGNE DE RANGS
MARÉCAGE
MONTAGNE
PARTIE BOISÉE
PONT
PROFONDEUR EN PIEDS
QUAI FLOTTANT
REMISE À BATEAU
ROCHES ÉMERGEANTES
ROCHES IMMERGÉES

B.M.[os] 46 Plaque de bronze MRN sur roche, rive droite, à un pied de l'eau à l'entrée de la décharge.
D'élévation arbitraire 100.00, le niveau de l'eau est 99.13. (16/9/65

PROVINCE DE QUÉBEC
MINISTÈRE DES RICHESSES NATURELLES
DIRECTION GÉNÉRALE DES EAUX
DOMAINE HYDRAULIQUE

LAC GOBEIL

Cantons TADOUSSAC et BERGERONNES
Comté de S'AGUENAY

BASSIN: Rivière des Petites Bergeronnes DOSSIER: 78-5493/1964
ÉCHELLE: 1" = 510' DATE (PLAN ET RAPPORT): 27 mai 1966

LEVÉ: Claude Wagner
DESSIN: Louis-J. Ouellet t.d.
VÉRIFICATION:

APPROUVÉ LE 9 Sept. 1966
SURVEILLANT

PLAN Nº
D-6870