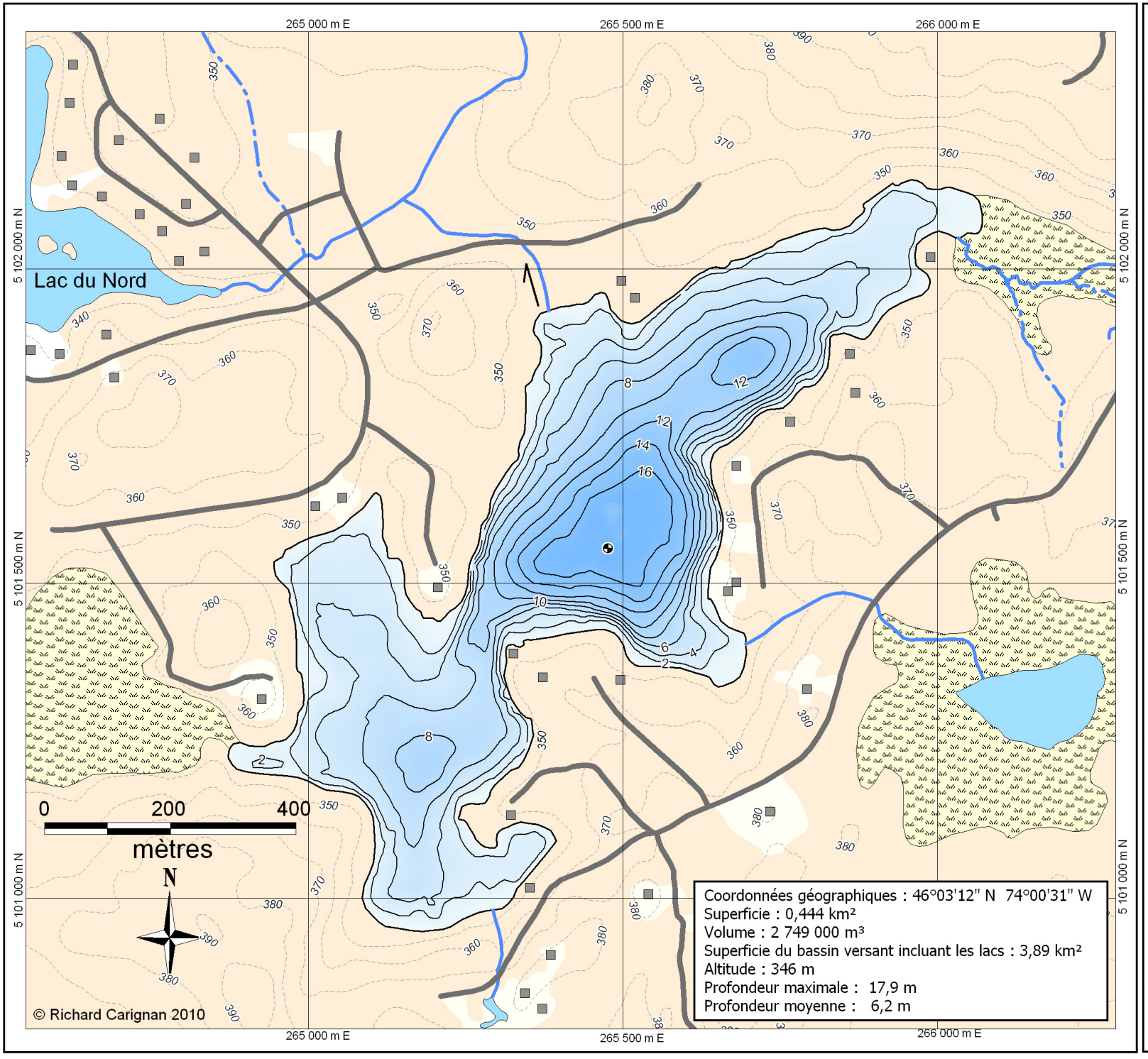

Lac Grenier

Estérel
Sainte-Marguerite-du-Lac-Masson
MRC des Pays-d'en-Haut

Légende

- Chemin
- Isobathe 2 m
- Contour altimétrique
- Ruisseau permanent
- Ruisseau intermittent
- Bâtiment
- Forêt
- Milieu humide
- Milieu ouvert
- Lac

Fosse 17,9 m

46,05267° N - 74,00817° W
46° 03' 09,6" N - 74° 00' 29,4" W

Université de Montréal

MRN, BDTQ (2009) 1 : 20 000
Levés bathymétriques et DGPS : août 2002
Guy Préfontaine et Marc Bélanger
Correction différentielle OmniStar VBS
Projection MTM fuseau 8, NAD83

Laboratoire de Richard Carignan
Station de biologie des Laurentides,
Université de Montréal - novembre 2010