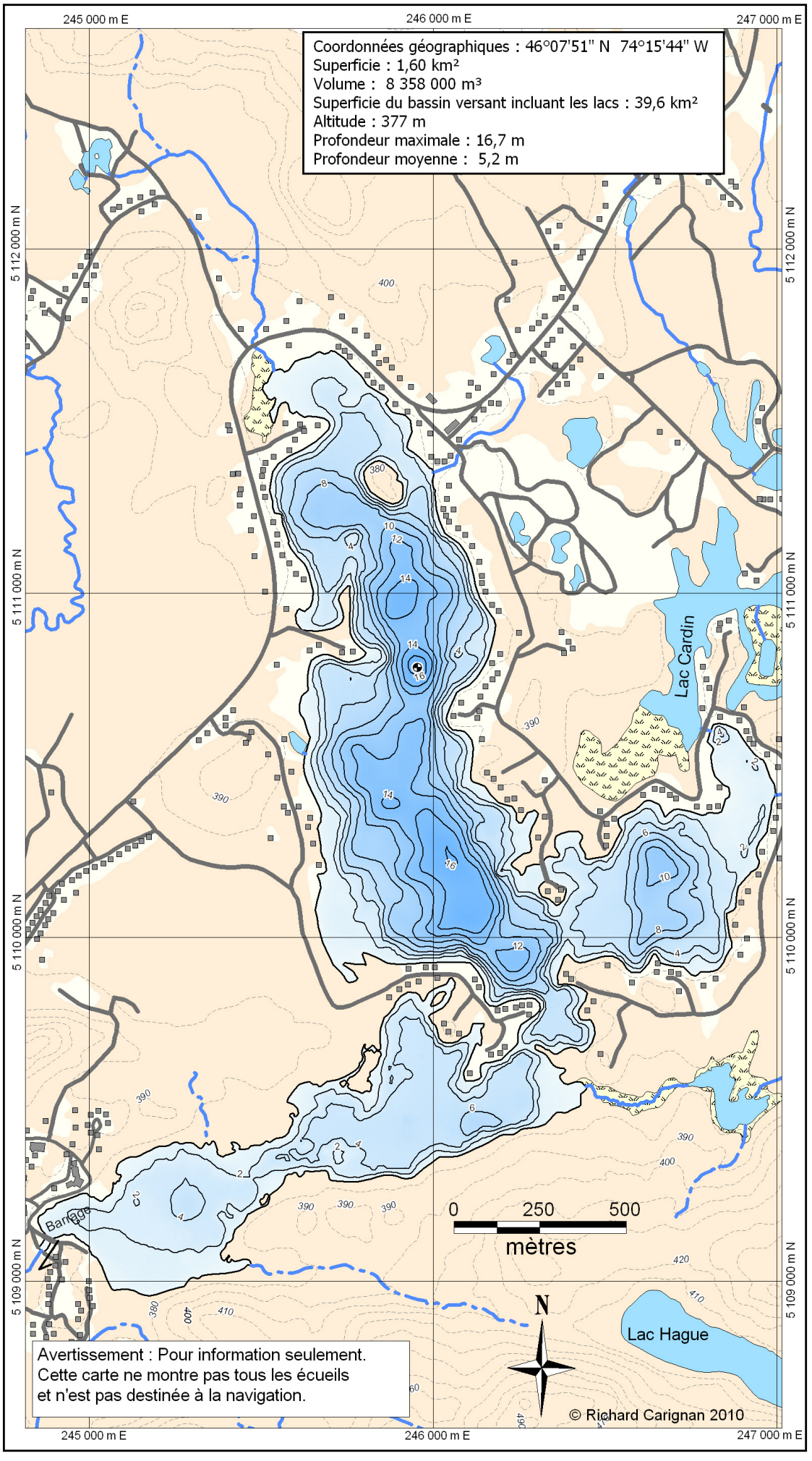

Lac Ludger

Lantier
MRC des Laurentides

Légende

- Chemin
- Isobathe 2 m
- Contour altimétrique
- Ruisseau permanent
- Ruisseau intermittent
- Bâtiment
- Forêt
- Milieu humide
- Milieu ouvert
- Lac

Fosse ◕ **16,7 m**

46,13432° N - 74,26158° W
46° 08' 03,5" N - 74° 15' 41,7" W

Université de Montréal

MRN, BDTQ (2009) 1 : 20 000
Levés bathymétriques et GPS : 21 juin 2004
Christine Lamoureux et Marc Bélanger
Correction différentielle OmniStar VBS
Projection MTM fuseau 8, NAD83

Laboratoire de Richard Carignan
Station de biologie des Laurentides,
Université de Montréal - octobre 2010