Bathymétrie du lac Brome

Information sur le lac

Centroïde : 45° 14' 53" N, 72° 30' 52" O
Altitude mesurée : 196,7 m
Altitude BDTQ : 197 m
Périmètre : 23,433 km
Superficie : 14,569 km²
Volume : 87 134 000 m³
Profondeur maximale : 12,8 m (45° 14' 60" N, 72° 30' 22" O)
Profondeur moyenne : 6,0 m
Superficie bassin versant du lac : 186,0 km²
Numéro LCE* : 01472

* LCE : Banque lacs et cours d'eau du MDDELCC

- Exutoire
- Écueil
- Zone d'écueil
- Profondeur maximale
- Isobathe : 1 m
- Contour du lac corrigé par la DSEE
- Variation des profondeurs
- Limite municipale

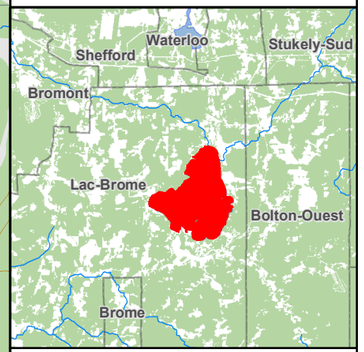

Métadonnées

Système de référence géodésique : NAD83
Projection cartographique : MTM fuseau 8
Origine des altitudes : CGVD28 (Niveau moyen des mers)
Levés bathymétriques et DGPS : 2012-08-06
Correction différentielle : OmniStar HP

Sources

Bathymétrie : MDDELCC
Topographie : BDTQ
Limites municipales : SDA 20K
Réseau routier : Adresses Québec

Réalisation

Direction du suivi de l'état de l'environnement (DSEE)

© Gouvernement du Québec, 2016

Développement durable, Environnement et Lutte contre les changements climatiques

Québec

*Ce document ne peut servir comme outil de navigation