Bathymétrie du lac Bowker

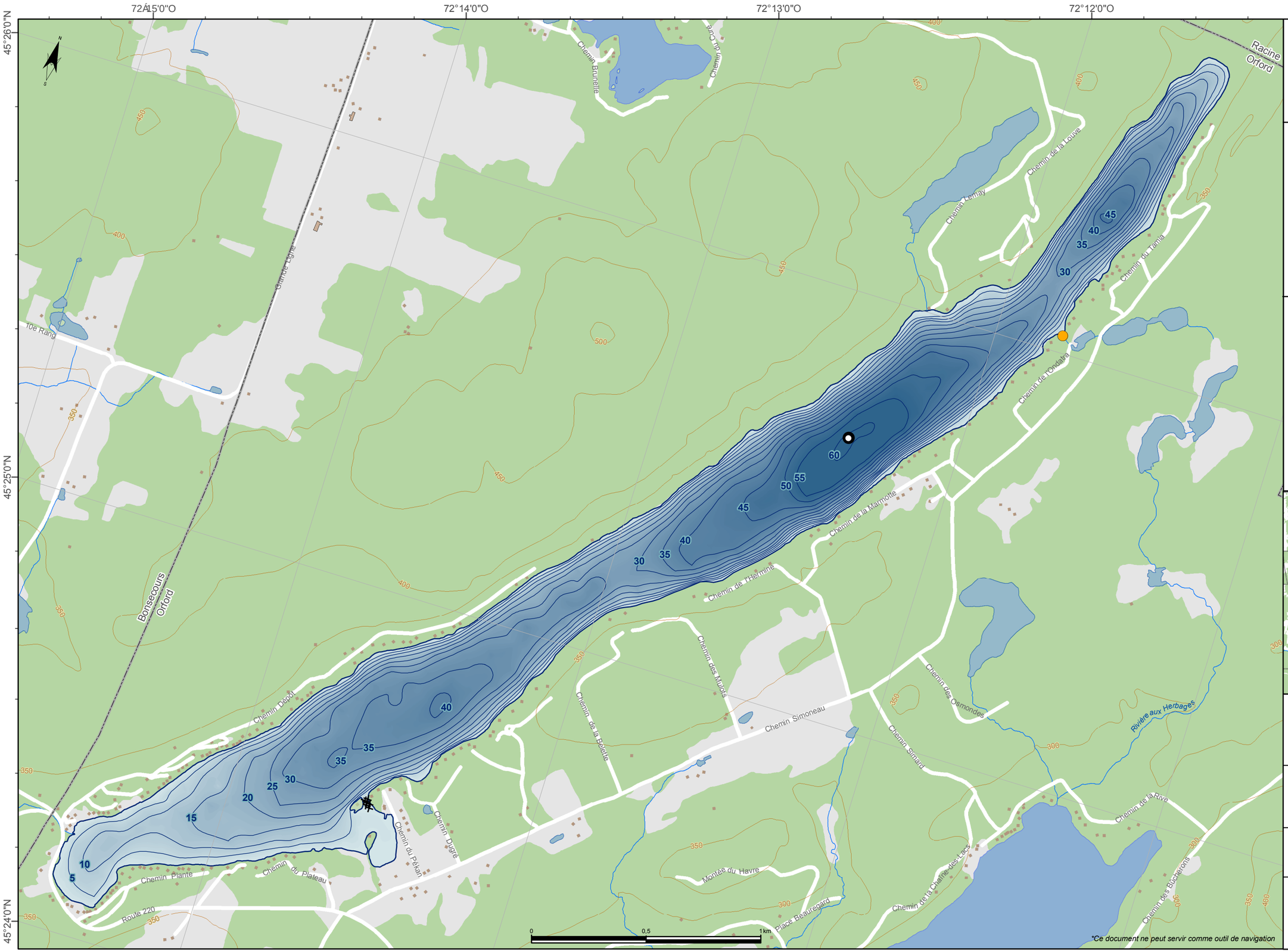

Information sur le lac

Centroïde : 45° 25' 15" N, 72° 12' 56" O
Altitude mesurée : 313,2 m
Altitude BDTQ : 317 m
Périmètre : 14,419 km
Superficie : 2,445 km²
Volume : 62 884 000 m³
Profondeur maximale : 62,1 m (45° 25' 40" N, 72° 12' 22" O)
Profondeur moyenne : 25,7 m
Superficie bassin versant du lac : 10,2 km²
Numéro LCE* : 01791

* LCE : Banque lacs et cours d'eau du MDDELCC

- Exutoire
- Écueil
- Zone d'écueil
- Profondeur maximale
- Isobathe : 5 m
- Contour du lac corrigé par la DSEE
- Variation des profondeurs
- Limite municipale

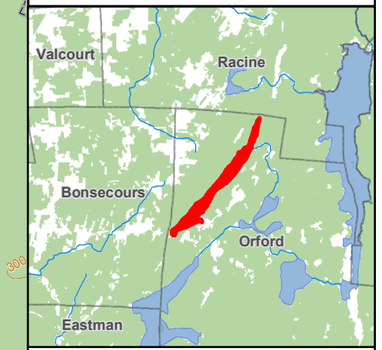

Métadonnées

Système de référence géodésique : NAD83
Projection cartographique : MTM fuseau 8
Origine des altitudes : CGVD28 (Niveau moyen des mers)
Levés bathymétriques et DGPS : 2012-07-26
Correction différentielle : OmniStar HP

Sources

Bathymétrie : MDDELCC
Topographie : BDTQ
Limites municipales : SDA 20K
Réseau routier : Adresses Québec

Réalisation

Direction du suivi de l'état de l'environnement (DSEE)

© Gouvernement du Québec, 2016

Développement durable, Environnement et Lutte contre les changements climatiques

Québec