Aqueduc de Saint-Bruno (Barrage X0000805)

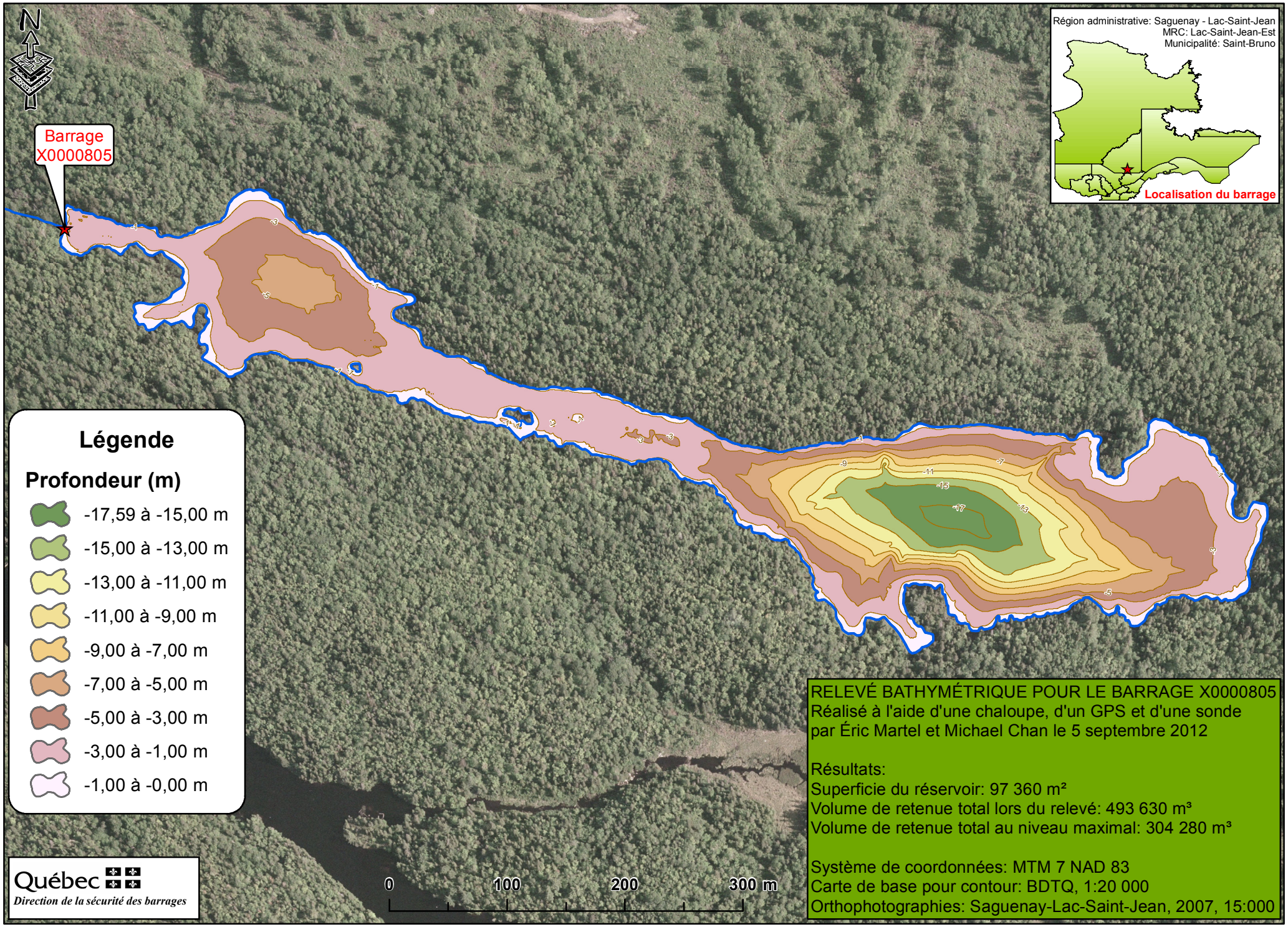

RELEVÉ BATHYMÉTRIQUE POUR LE BARRAGE X0000805
Réalisé à l'aide d'une chaloupe, d'un GPS et d'une sonde
par Éric Martel et Michael Chan le 5 septembre 2012

Résultats:
Superficie du réservoir: 97 360 m²
Volume de retenue total lors du relevé: 493 630 m³
Volume de retenue total au niveau maximal: 304 280 m³

Système de coordonnées: MTM 7 NAD 83
Carte de base pour contour: BDTQ, 1:20 000
Orthophotographies: Saguenay-Lac-Saint-Jean, 2007, 15:000